

# Comment démarrer une Session NeuroOptimal®

## 1 Identifiez les articles

Pâte



zAmp & câble USB



Tablette/ordinateur



## 2 Démarrer NeuroOptimal®

Démarrer NeuroOptimal® en appuyant sur le bouton icône de NeuroOptimal® dans la barre des tâches au bas de l'écran



Vault

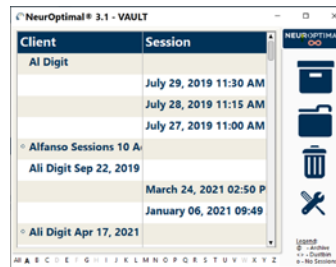

Media Player



## 3 Connectez le câble USB au zAmp et à l'ordinateur ou à la tablette



## 4 Appliquer les capteurs



## 5 Double-cliquez sur "Client" pour ajouter votre nom (si nécessaire)

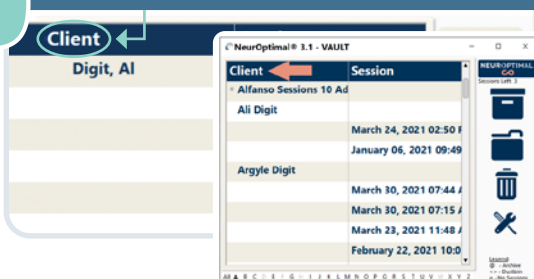

## 6 Double tap sur votre nom pour démarrer une Session

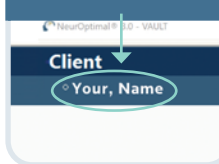

## IMPORTANT

Veillez toujours avoir votre système connecté à l'Internet

Veillez contacter votre fournisseur de services de location \_\_\_\_\_ pour toute question.